CATÁLOGO DE
SOLUÇÕES

CONSULTORIA E CAPACITAÇÃO

Astrolábio.net
gestão financeira em *TIC*

Empresa de consultoria e auditoria em TIC e implantação das melhores práticas em governança, risco e *compliance*. Especializada em resultados financeiros na área de TIC e demais áreas da empresa, avaliação e enquadramento na Lei de Inovação (lei do bem), implantação de identidade e certificação digital, uso de dispositivos móveis. Modelo de gestão, meritocracia e PDI. Avaliação de ROI e CTO. Rubens Salvador Bordini.

astrolabio.net.br / *bordini@astrolabio.net.br* / 51 9966.0004

Dynamica
Convergindo conhecimento

Consultoria nacional com foco em projetos de transformação organizacional e em desenvolver esta nova competência de "conduzir mudanças" nas organizações. Carteira com mais de 50 clientes com projetos, capacitações, governança e *coaching*. Atua na construção de *framework* e método sobre o tema, com as melhores práticas para aplicação deste conhecimento. Responsável pela condução da pesquisa anual nacional sobre o assunto, com a 1º edição em 2012.

dynamicaconsultoria.com.br

dynamica@dynamicaconsultoria.com.br / 11 2532.8889

AQUA SOFT

Empresa de excelência em treinamentos e desenvolvimento de sistemas *Delphi*, sendo reconhecida nacionalmente pela qualidade nos serviços prestados e expertise de seus colaboradores. Parceira Embarcadero no Rio Grande do Sul, é a única empresa no estado habilitada a ministrar treinamentos oficiais, aplicar certificações assistidas e divulgar seus produtos.

aquasoft.com.br / *aquasoft@aquasoft.com.br* / 51 3022.3188

EXCE!!ENCE
GESTÃO EMPRESARIAL

Desenvolvimento de metodologias de gerenciamento de projetos. Implantação de escritórios de projetos (PMO). Terceirização do gerenciamento de projetos e do escritório de projetos. Auditorias em projetos. Recuperação de projetos com problemas. Mapeamento, desenho, transformação e implementação de processos organizacionais (BPM). Elaboração e acompanhamento de planejamento estratégico e BSC. Elaboração de Plano Diretor de Informática (PDI). Seleção e auditoria de *softwares*. Implantação de processos de governança de TI (Cobit, ITIL etc.). Treinamentos personalizados *in-company* e em turmas abertas.

excellencegestao.com.br

excellence@excellencegestao.com.br / 54 3027.7767

BERINGER CONSULTING

Consultoria de gestão focada e especializada na implantação de processos e tecnologias para a gestão do desempenho do negócio. Entre as soluções, estão: Governança de TI: modelos, métodos e tecnologias para o planejamento e controle do desempenho da TI, usando referenciais como Cobit, BSC, ITIL e PMI. Gestão Estratégica: processos e tecnologias para o planejamento e controle de estratégias. Sistema de Inteligência (BI): processos e tecnologias para monitoramento do negócio. Gestão de Processos: modelos, métodos e tecnologias para otimização e gestão dos processos. Gestão de Projetos: processos e tecnologias para selecionar, priorizar, planejar, monitorar e controlar os projetos. Gestão de Clientes (CRM): processos e tecnologias para a gestão e melhoria do relacionamento com os clientes. Treinamentos.

beringer.com.br / *beringer@beringer.com.br* / 51 2117.1814

TECNOLOGIA DA INFORMAÇÃO
Fontoura education

Centro de treinamento e de certificação para profissionais de Gestão Empresarial (ERP), TI e Telecom. Oferecemos treinamentos oficiais dos fabricantes e representamos no Rio Grande do Sul os serviços educacionais da *SAP*, *Oracle*, *Red Hat* e *Furukawa*.

fontouraeducation.com.br

vendas@fontouraeducation.com.br / 51 3392.2809

CONSULTORIA E CAPACITAÇÃO

FRITSCH Consulting

Atividades de consultoria em gestão empresarial, suporte técnico, manutenção e outros serviços em tecnologia da informação, comércio varejista especializado de equipamentos e suprimentos de informática.

inacio@fritsch.com.br / 51 8222.0656

HOLDEN RECRUITING TALENTS

A Holden Recruiting Talents é uma consultoria especializada em recrutamento e seleção de profissionais de TI . Atua no mercado há mais de dez anos, buscando de forma ágil e responsável os profissionais mais adequados ao perfil de cada cliente. Com matriz em Porto Alegre e unidades em São Paulo, Campinas, Rio de Janeiro e Curitiba, opera em todo o território nacional.

holdenrh.com.br / *jonas@holdenrh.com.br* / 51 3073.9626

HYPERVISUAL

A Hypervisual é uma empresa especializada em experiência de usuário. Atende o mercado de tecnologia atuando em avaliação de *software*, capacitação, consultoria em usabilidade, *design* de interface, projetos de inovação e mobilidade.

hypervisual.com.br / *contato@hypervisual.com.br* / 51 3231.0888

iMaps

(ver descrição no item Integrador de Soluções)

INSTITUTO ANDREAS PALLADIO ARTES - CIÊNCIAS

Instituição de ensino norteada pela excelência em suas atividades, atendendo as necessidades de formação da comunidade principalmente nas áreas de Artes e Ciências. Com instalações em um prédio histórico de Porto Alegre, a criação do IAP é resultado do empenho de um grupo de profissionais da educação que se reuniram em 2006 para atender novas demandas tecnológicas na divulgação do conhecimento. Na atual sede, inaugurada em dezembro de 2010, o IAP oferece cursos de capacitação, aperfeiçoamento e livres. A ação do IAP, credenciada no MEC para atender a demanda de cursos de bacharelado, visa à criação de valor através da divulgação do conhecimento, contribuindo para o desenvolvimento social e comunitário.

andreaspalladio.com.br

contato@andreaspalladio.com.br / 51 3237.5118

IT2S STRATEG SECURITY

O Grupo IT2S é composto pela unidade de Consultoria (IT2S Consulting), responsável pela Consultoria em *Compliance*, Gestão de Continuidade de Negócios, Gestão de Riscos e Gestão de Segurança da Informação, buscando alinhar as disciplinas ao *Core Business* da organização. Pela unidade de Capacitação (IT2S Academy) são oferecidos programas de *Compliance*, Continuidade de Negócios, Riscos e Gestão de Segurança da Informação.

it2s.com.br / *comercial@it2s.com.br* / 51 3378.1057

CONSULTORIA JURÍDICA EM TI

Atua nas áreas de Direito empresarial e de contratação da Tecnologia da Informação.
Dentre os benefícios de uma assessoria especializada em TI estão a redução de riscos de danos decorrentes da atividade, com a adoção de regras para o uso da tecnologia no ambiente de trabalho, gerando maior confiabilidade e credibilidade do mercado, aliados sempre à padronização dos contratos e procedimentos adotados.

lbconsultoria.com.br / *contato@lbconsultoria.com.br* / 51 3312.8000

CATÁLOGO DE
SOLUÇÕES

CONSULTORIA E CAPACITAÇÃO

A PM Tech presta consultoria e treinamento em gerenciamento de projetos, programas e portfólio. Oferece treinamento corporativo em análise e gestão de projetos, MS Project, *Scrum*, riscos, análise por pontos de função e competências para gerentes e equipes de projetos, em turmas abertas ou in-company – além da preparação para a obtenção das certificações PMP, CAPM e *scrum master*.
Possui uma experiente e qualificada equipe de consultores certificados, atuando com gerenciamento de projetos, avaliação de maturidade, desenvolvimento de metodologia, auditoria, seleção de ferramentas e implantação de escritórios de projetos, sempre focando nas melhores práticas do Project Management Institute. Trabalha, também, com alocação de profissionais especializados e terceirização de escritórios de projetos, visando gerar resultados práticos e de valor para os clientes.
pmtech.com.br / *pmtech@pmtech.com.br* / 51 3330.8495

Trabalha com a qualificação dos processos e instrumentos de gerenciamento de serviços e governança de TI através de três linhas principais de atuação.
Consultoria: Com base em nossa expertise, apoiamos a qualificação dos processos e mecanismos de ITSM e governança.
Capacitação : Com o foco da habilitação do indivíduo e times provemos um conjunto completo de treinamentos sobre os assuntos de governança e gerenciamento de serviços.
Geração de conteúdo : reconhecidos como geradores de conteúdos (livros, *blogs*, palestras e apresentações) de instigação e divulgação das boas práticas da área.
rhinoconsulting.com.br
contato@rhinoconsulting.com.br / 51 3013.1171

Empresa de GED, possui o maior *bureau* de digitalização do Sul, com o foco em gerenciamento da informação. Como as empresas possuem dados em diversos tipos de documentos, que vão do papel ao microfilme, dos relatórios aos jornais e plantas, a Power destaca-se pela alta tecnologia em extrair e converter esses dados em informação precisa e no formato solicitado pelo cliente. Parceira dos *players* mais importantes do mundo, é reconhecida pelo profundo *know how* no tema. Parceira Fujitsu, fornece os melhores *scanners* do mercado mundial.
powerbrasil.com.br / *vendas@powerbrasil.com.br* / 51 3084.9911

Consultoria que desenvolve projetos de melhoria de processos de *software* com serviços como treinamentos e avaliações formais de processos de *software*, que toma por referência modelos de maturidade (como MPS.BR e CMMI), métodos ágeis e normas internacionais. O foco de atuação está em empresas em que o *software* e a adequada gestão dos recursos tecnológicos a ele associados tenham um papel fundamental para o sucesso do negócio. Para tanto, o trabalho abrange empresas cujo negócio é produzir e comercializar *software* e outros produtos associados, assim como empresas de outros segmentos que desenvolvem ou adquirem *software* para apoio aos seus processos. A metodologia de trabalho, desenvolvida ao longo de mais de dez anos, assegura resultados diferenciados. Tendo atuado em sete grupos cooperados e em mais de 25 implementações específicas, contamos atualmente com expressivo portfólio de casos de sucesso.
swprocess.com.br / *contato@swprocess.com.br* / 51 3273.4757

CIMCORP

Soluções de TI seguras, integradas e continuadas.

A CIMCORP é uma das maiores integradoras de Tecnologia da Informação (TI) no Brasil, dedicada a fornecer soluções inovadoras de infraestrutura que simplificam a gestão de TI em empresas de médio porte, grandes corporações e instituições governamentais em todo o país. Especializada em Soluções para Consolidação e Virtualização de Servidores e de Dados, Network, Backup Site e Alta Disponibilidade, Soluções de Armazenamento, HPC (High Performance Computing) e Service Desk, sendo pioneira no Modelo de Infraestrutura como Serviço (IaaS) e Cloud Computing.

Agende uma visita:

Matriz: ++ 55 11 3759-3838 **Filial Porto Alegre** ++ 55 51 3328-0638

www.cimcorp.com.br | contato@cimcorp.com.br

CATÁLOGO DE
SOLUÇÕES

CONSULTORIA E CAPACITAÇÃO

Descrição resumida das soluções: Unidade Consultoria: diagnóstico de gestão, estratégia de comunicação corporativa para áreas de TI, estratégia de posicionamento, comunicação para projetos, planejamento estratégico e de marketing. Unidade Gestão: implantação e atuação como PMO, gestão de portfólio de projetos, gestão de projetos, *mentoring* e *coaching*. Unidade Expansão: atuação com parceiros para atendimento das necessidades de TI.

soluzzione.com.br / *soluzzione@soluzzione.com.br* / 51 3276.7645

Assessoria e treinamento *in-company* em gestão estratégica de produtos digitais, formação de *business owners*, p*roduct owners* e *scrum masters*, análise de negócios e gerenciamento de projetos ágeis, implantação de processos ágeis em ambientes de negócios (*Lean Office*). Contamos com uma equipe de consultores e instrutores altamente qualificada, formada por líderes precursores desta cultura no Brasil.

suryatec.com.br / *surya@suryatec.com.br* / 51 9116.5251

A Staff Recursos Humanos é uma consultoria de RH especializada em captação e seleção de profissionais de alto grau de complexidade. A empresa nasceu no Sul do Brasil em 2002 como a primeira consultoria de RH com atuação específica no segmento de Tecnologia da Informação. A equipe da Staff RH sempre foi treinada e qualificada para apresentar a melhor solução ao cliente, no menor tempo possível, independentemente do nível de complexidade das posições trabalhadas. Trabalhar com assertividade e qualidade sempre foram os principais objetivos da consultoria. No serviço de captação de talentos, atualmente a Staff atende outros setores do mercado, tais como *telecom* e engenharia. Também fazem parte do portfólio da Staff os serviços de *executive search*, gestão do capital humano, assessoramento de carreira e mapeamento de talentos.

staffrh.inf.br / *staff@staffrh.inf.br* / 51 3028.5580

Especialista em metodologias ágeis, análise de negócios, análise de sistemas, *business intelligence*, levantamento de requisitos, arquitetura de informação, testes de *software* e tecnologias *Oracle*, *Java*, *.NET*, *Rails*, *Flex* e *Linux*, entre outras. Conta com uma equipe de instrutores que alia conhecimento técnico e prática profissional. É focada no desenvolvimento de profissionais altamente qualificados para o mercado de TI, associando qualidade, credibilidade e competência à melhor relação custo-benefício. Fundada em julho de 1993, completará 20 anos de atuação em 2013. Realiza treinamentos em turmas abertas ou *in-company*, customizando-os quando necessários para atingir os objetivos do cliente.

targettrust.com.br / *simone@targettrust.com.br* / 51 3325.2596

DESENVOLVEDOR DE SISTEMAS

Projetos, consultoria e *outsourcing* em: Infraestrutura (gestão de BD no RS/SP/RJ, baseada em ITIL e SLA. Mais de 60 implantações *Oracle RAC. DBA Oracle/SQLServer.* Presencial e/ou remoto. Monitoramento Remoto 8X5 ou 24X7). Desenvolvimento de sistemas (CMMI 2, em *Java, Oracle e .NET)* e *Business Intelligence* (*Oracle BI/ODI*). Licenciamento *Oracle* (parceiro *Platinum* especializado), CA (*Clarity*), Microsoft, Decision IT e OP Services.

advancedit.com.br / *comercial@advancedit.com.br* / 51 3382.1000

A Codex Remote é uma empresa especializada em sensoriamento remoto e voltada ao desenvolvimento e aplicação de soluções completas em geotecnologia, cartografia, física e meteorologia. Com corpo técnico altamente qualificado, oferece ao mercado produtos e serviços como imagens de satélite, geoprocessamento, bases cartográficas, sistemas de informações geográficas e banco de dados espaciais – além de consultorias, treinamentos e capacitações.

codexremote.com.br / *codexremote@codexremote.com.br* / 51 3209.4722

TECNOLOGIA MAIS INTELIGENTE PARA UM PLANETA MAIS INTELIGENTE.

DO RUMO DOS DEBATES

Como os negócios estão se reinventando com IBM SmartCloud:

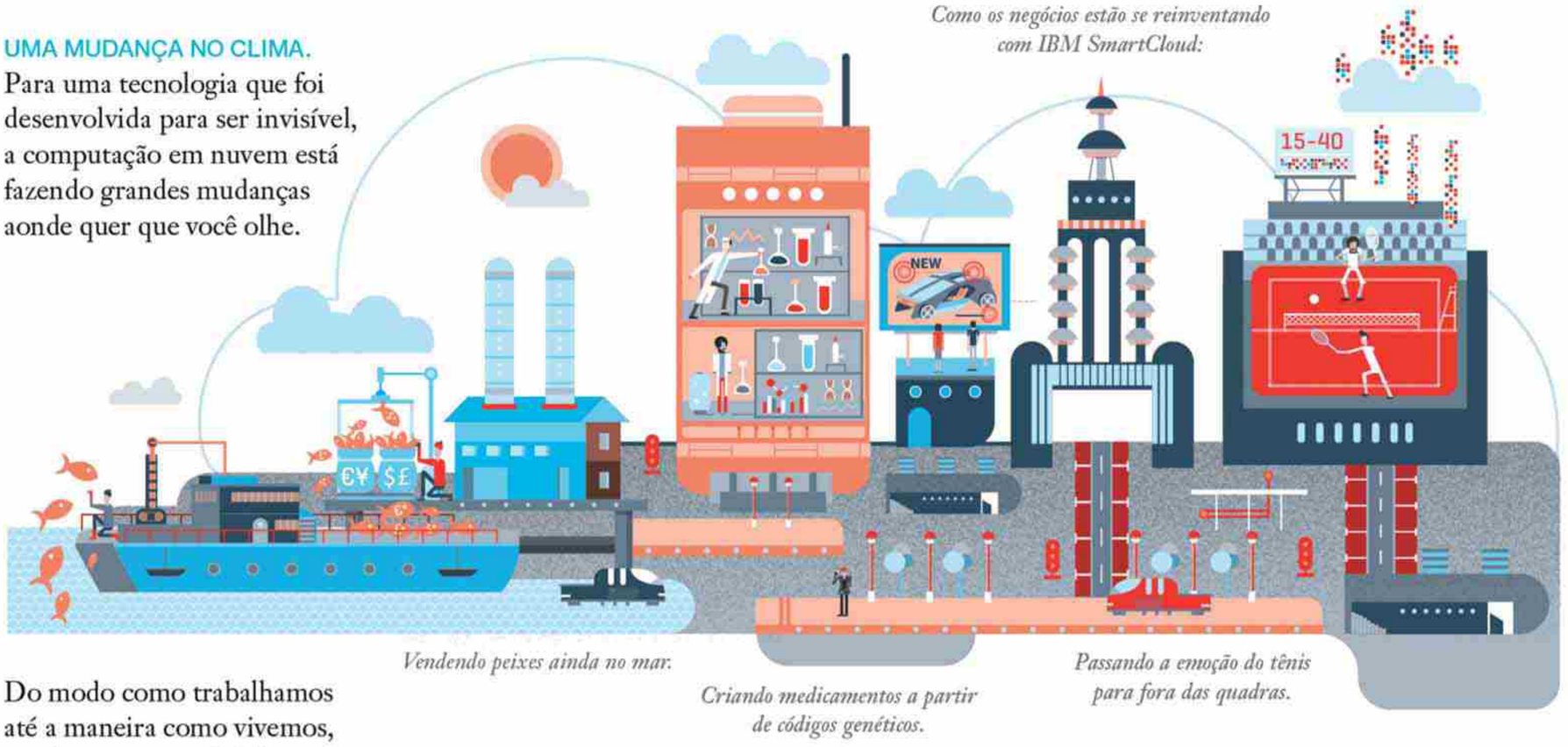

Vendendo peixes ainda no mar.

Criando medicamentos a partir de códigos genéticos.

Passando a emoção do tênis para fora das quadras.

Do modo como trabalhamos até a maneira como vivemos, serviços remotos de TI estão colocando um poder inacreditável em suas mãos. Mas, enquanto diversas empresas estão descobrindo a extraordinária eficiência dos retornos da nuvem, poucas são conscientes do quanto ainda permanece inexplorado.

das empresas que usam a nuvem para transformar o mercado esperam superar concorrentes que hoje se encontram no mesmo estágio.

ONTEM, O QUARTO DOS FUNDOS; AMANHÃ, A SALA PRINCIPAL.

Na maioria das empresas, a nuvem é tomada apenas pelo básico – um canal para aumentar a flexibilidade e reduzir a complexidade. Enquanto isso, empresas visionárias estão repensando a nuvem para se beneficiarem da explosão das mídias sociais, dos aparelhos

PARA O FLUXO DA RECEITA.

móveis e das capacidades analíticas. Essas plataformas estão transformando os modelos de negócio, rompendo segmentos e chegam ao mercado em pouquíssimo tempo. Conversas que eram restritas aos departamentos de TI agora estão acontecendo em toda C-suite. E recursos de rápida implementação como o IBM SmartCloud dão aos líderes muito para refletir.

"Tirar o peso das infraestruturas permite que você se concentre na sua estratégia e missão."

Marc Hoit, CIO, NC State

NUVENS CONSTRUÍDAS PARA FAZER CHOVER.

Um exemplo é a 3M, que passou a utilizar a nuvem para analisar o design de imagem com base no movimento dos olhos. Os artistas gráficos de todos os lugares agora podem fazer upload de seus arquivos e obter feedback instantâneo sobre o que, provavelmente, irá atrair o olhar dos espectadores. É uma proposta radicalmente diferente com um incalculável e novo potencial de mercado.

3M Visual Attention Service é a ferramenta baseada na nuvem feita para analisar uma peça de design, como este anúncio.

REPENSE A TI, REINVENTE O NEGÓCIO.

Seguindo as tendências de um mundo digital em expansão, vemos uma tempestade de inovação se formando. E hoje, para as empresas mais aplicadas, a nuvem está pronta para ser capitalizada.

ibm.com/cloudtechnology/br

VAMOS CONSTRUIR UM PLANETA MAIS INTELIGENTE.

IBM

IBM, o logo da IBM, ibm.com, Smarter Planet e o design do globo são marcas registradas e de titularidade da International Business Machines Corporation em todos os países do mundo onde atua. Outros nomes de produtos e serviços podem ser marcas registradas e de titularidade da IBM ou de outras empresas. Uma lista atual das marcas registradas e de titularidade da IBM está disponível na internet no item "Copyright and trademark information" no site www.ibm.com/legal/copytrade.shtml. © International Business Machines Corporation 2012.

CATÁLOGO DE
SOLUÇÕES

DESENVOLVEDOR DE SISTEMAS

DBC COMPANY®

Fundada em 1995 no Rio Grande do Sul, a DBC Company está posicionada entre as empresas líderes do mercado de prestação de serviços de TI. Trabalhamos em quatro linhas de negócio: fábrica de *software*, *business intelligence*, *outsourcing* & consultoria e monitoria de aplicações e sistemas. Atuamos nos principais estados do Brasil. Na matriz, com mil metros quadrados de área, temos capacidade para mais de 30 mil horas por mês de desenvolvimento.

dbccompany.com.br / *contato@dbccompany.com.br* / 51 3330.7777

iMaps

(ver descrição na categoria Integrador de Soluções)

LHP Consultoria em Informática

(ver descrição no item Integrador de Soluções)

POWER IMAGING

(Ver descrição na categoria Consultoria e Capacitação)

INTEGRADOR DE SOLUÇÕES

AÇÃO

A Ação Informática, integrante do Grupo Ação, fundada em 1987, é uma das principais distribuidoras de soluções de valor agregado no país, representante de marcas líderes em tecnologia como IBM, Oracle, EMC, HP, VMware, Red Hat, Attachmate e RSA.

acao.com.br / *mkt@acao.com.br* / 11 3508.2200

ATISolutions

Especializada em consultoria, projetos, execução e manutenção de *data centers* de alta disponibilidade.

atisolutions.com.br / *taborda@atisolutions.com.br* / 51 3223.7272

CIMCORP

A Cimcorp é especializada em soluções para consolidação e virtualização de servidores e de dados, *network*, *backup site* e alta disponibilidade, soluções de armazenamento, HPC (*High Performance Computing*) e *service desk*. Foi pioneira no modelo de infraestrutura como Serviço (IaaS) e *cloud computing*.

cimcorp.com.br / *contato@cimcorp.com.br* / 51 9782.7088

Embratel

A Embratel é a mais completa operadora de telecomunicações brasileira. Oferece soluções completas a todo o mercado nacional, incluindo serviços de telefonia local, longa distância nacional e internacional, transmissão de dados, vídeo, internet e TV por assinatura – além de assegurar o atendimento em qualquer ponto do território brasileiro através de soluções via satélite. A empresa faz parte do grupo América Móvil, que é líder na oferta de serviços de telecomunicações na América Latina.

embratel.com.br / *jlfer@embratel.com.br* / 51 2121.9133

hp

A HP cria novas possibilidades para que a tecnologia tenha um impacto relevante nas pessoas, nas empresas, nos governos e na sociedade. Como a maior empresa de tecnologia do mundo, reúne um portfólio que abrange impressão, computação pessoal, *software*, serviços e infraestrutura de TI para resolver os problemas dos clientes.

hp.com.br

de leitores em 2012

baguete® 15 anos

it@CIO

O **Portal IT4CIO** foi totalmente reestruturado para melhor disposição e visualização dos conteúdos, inclusive a navegação via dispositivos móveis.

Os principais objetivos do **Portal IT4CIO** são desenvolver o relacionamento e a troca de experiências entre os executivos de TI, e oferecer conteúdos para o cotidiano do setor de tecnologia.

Navegue e experimente. Temos certeza de que você irá se surpreender com um layout mais dinâmico, funcional e interativo. Esperamos sua visita!

www.it4cio.com

CATÁLOGO DE
SOLUÇÕES

INTEGRADOR DE SOLUÇÕES

iMaps INTELIGÊNCIA EM MAPAS

A iMaps Inteligência é especialista em *business Intelligence* (BI). *Gold Partner QlikView*, desenvolve sistemas de BI integrando informações da organização com informações externas, incluindo "renda presumida" e inúmeros outros indicadores. Integra BI com modelos estatísticos e ferramentas de mapas digitais. Presta consultoria em arquitetura de BI.

imaps.com.br / *contato@imaps.com.br* / 51 2102.0365

SONDA IT

A Sonda IT atua no Brasil desde 1989. Com 6,5 mil colaboradores e mais de 1,2 mil clientes ativos distribuídos por 31 escritórios presentes em todos os estados brasileiros, a organização opera através de três divisões de negócio: serviços de TI, plataformas e aplicativos, atendendo de ponta a ponta as necessidades de TI de qualquer empresa.

sondait.com.br / *relacionamento@sondait.com.br* / 11 3126.6000

LHP Consultoria em Informática

Desenvolvimento e gestão de projetos de integração de sistemas, SOA, EBS e automação de processos. Soluções *web* customizáveis de ERP com NFe, de integração B2B, entre outras. Atuação em ambientes de alta disponibilidade, fazendo uso de métodos ágeis e avançadas tecnologias. *Business partner* da InterSystems, a LHP é reconhecida por suas aplicações inovadoras. Representante dos produtos *Caché*, *Ensemble* e *DeepSee*.

lhpinfo.com.br / *admin@lhpinfo.com.br* / 51 3012.4030

techannel IT Solutions

Empresa gaúcha focada em soluções inovadoras e *startups*, procurando sempre trazer ao Rio Grande do Sul os novos fabricantes e as novas tendências do mercado de TI. Atuando nos mercados público e privado, possui foco nos segmentos de infraestrutura e segurança, sempre privilegiando um atendimento especializado e focado, com preocupação constante em resultados e retorno do investimento dos projetos desenvolvidos. Entre os fabricantes e parceiros, atua na área de otimização de *WAN* (*Riverbed*), *Advanced Security – E-mail/Web* (*Fireeye*), segurança de *E-mail* e *Web* (*Cisco/Ironport*), e *End-Point Security* (*Sophos*).

techchannel.com.br / *contato@techchannel.com.br* / 51 3328-4848

oi

Empresa pioneira na prestação de serviços convergentes no Brasil, oferece transmissão de voz local e de longa distância, telefonia móvel, comunicação de dados e internet. Presente em todo o país, a empresa iniciou em 2012 uma nova estratégia de atuação da Unidade de Negócios do Corporativo, que prioriza a evolução do portfólio de produtos de TI. O objetivo é atender o cliente de forma completa com a oferta de serviços básicos e soluções completas de TI e Telecom, como serviços gerenciados, *cloud computing*, soluções de *outsourcing*, comunicações unificadas, aplicativos e M2M.

oi.com.br / *corporativo3@oi.com.br* / 0800 031 8031

Teevo Tecnologia da evolução

A Teevo Tecnologia da Evolução é uma integradora de TI, com sedes em Porto Alegre, Curitiba, São Paulo, Caxias do Sul, Novo Hamburgo e Passo Fundo. Fornece soluções inovadoras em equipamentos, *software*, *datacenter* e *cloud computing*, *outsourcing* de *hardware* e *software*, consultoria e projetos em tecnologia. Possui equipe técnica amplamente certificada, *service desk* ITIL v3 e escritório de projetos dedicado segundo orientações do PMBOK.

teevo.com.br / *falecom@teevo.com.br* / 51 3065.0000

POWER IMAGING

(Ver descrição na categoria Consultoria e Capacitação)

NOSSO UNIVERSO
É EXPANDIR SEUS NEGÓCIOS

A ***Stefanini*** celebra ***25 anos*** com a satisfação de estar presente em 30 países oferecendo a mais completa gama de serviços e soluções para mais de 500 clientes ao redor do mundo.

Considerada uma das mais importantes provedoras globais de soluções para o mercado de tecnologia, foi reconhecida pela Fundação Dom Cabral como a 3ª empresa mais internacionalizada do Brasil. Especializada em diversos segmentos do mercado, oferece serviços de Consultoria, Integração, Desenvolvimento de Soluções, Outsourcing para Aplicativos e Infraestrutura, BPO, entre outros, sempre focada em atender as necessidades estratégicas e geração de resultados de seus clientes.

stefanini
POWERING YOUR BUSINESS

www.stefanini.com

CONHEÇA A MAIOR EMPRESA BRASILEIRA DE SERVIÇOS DE DADOS E INFRAESTRUTURA DE TI.

- ✔ **Mais de 3 mil clientes corporativos;**
- ✔ **30 mil metros quadrados de área construída para Data Center que equivalem a 4 campos de futebol;**
- ✔ **Mais de 8 mil Terabytes em armazenamento de dados, o equivalente a capacidade de 12 milhões de CDs;**
- ✔ **Mais de 7,2 milhões de kWh de energia, capacidade suficiente para iluminar uma cidade de 100 mil habitantes;**
- ✔ **Mais de 1.800 Pontos de Presença (POPs) em rede própria de telecomunicações;**
- ✔ **Mais de 1.100 colaboradores;**
- ✔ **Soluções em Cloud Computing, Virtualização e SaaS;**
- ✔ **Prestação de serviços profissionais e soluções de meios de pagamento;**
- ✔ **Referência em todos os segmentos de mercado e portes de empresas;**
- ✔ **Líder em servidores hospedados;**
- ✔ **Mais de 15 anos de experiência no mercado.**

Contato 11 3092 6161 | www.uoldiveo.com.br

UOL DIVEO
DHC
O LUGAR CERTO PARA OS SEUS NEGÓCIOS

CATÁLOGO DE
SOLUÇÕES

INTEGRADOR DE SOLUÇÕES

T-Systems

Empresa do grupo Deutsche Telekom, é uma das mais importantes provedoras de TI e Comunicações da Europa e pioneira na oferta de soluções em nuvem desde 2004. Com uma infraestrutura mundial de redes e *data centers*, a *T-Systems* oferece serviços completos de *outsourcing de data center* e *desktop*, serviços globais de voz, dados e IP, bem como consultoria, desenvolvimento e gerenciamento de aplicativos e integração de sistemas, visando a total integração dos serviços de TI e Telecomunicações. Dentre as recentes inovações estão soluções específicas para os setores de saúde, energia e aeroportos, bem como soluções como RFID, SaaS e infraestrutura no modelo *pay per use*.

t-systems.com.br / *t-systems@t-systems.com.br* / 11 2184.2700

Virtue IT
simplificando desafios

Fornecemos soluções corporativas com foco e especialização na tecnologia de virtualização. Destacamos os projetos de *Disaster Recovery*, VDI e Infraestrutura em Nuvem. Atuamos com soluções que visam eliminar a complexidade da TI, agregando maior agilidade para empresas de todos os portes e segmentos.

virtueit.com.br / *comercial@virtueit.com.br* / 51 3022.5300

FORNECEDOR DE SOFTWARE

EXCE!!ENCE
GESTÃO EMPRESARIAL

Plataforma Channel – Solução corporativa, completa e integrada de *software*, 100% *web*, que suporta as melhores práticas para gestão estratégica (com suporte a BSC), gestão de projetos, programas e portfólios (com suporte a métodos tradicionais e método ágil *scrum*) e gestão de processos (com suporte a *workflow* de processos).

excellencegestao.com.br

excellence@excellencegestao.com.br / 54 3027.7767

ca technologies

A CA Technologies (Nasdaq: CA) é uma empresa de *software* e soluções para a administração de TI com profunda expertise em todos os ambientes de TI (de *mainframe* e físicos, a virtuais e nuvem). Oferece uma abordagem prática à inovação, com soluções rentáveis que possibilitam aos clientes um maior controle sobre a complexidade de seus diversos ambientes de TI, com produtos que proporcionam o conhecimento e o controle essenciais para o aumento da agilidade nos negócios, a gestão e a segurança de seus ambientes de TI, além da disponibilização de serviços mais flexíveis. A maioria das empresas listadas no *ranking Global Fortune 500* depende da CA Technologies para o gerenciamento de seus ecossistemas de TI.

ca.com/BR / *marilan.bagatini@ca.com* / 11 5503.6000

Um único símbolo.
Proteção completa.

Ameaças Virtuais. Explosão dos Dados.
Cloud. Virtualização. Mobilidade.

Symantec™

Copyright © 2012 Symantec Corporation. All rights reserved. Symantec, the Symantec Logo, and the Checkmark Logo are trademarks or registered trademarks of Symantec Corporation or its affiliates in the U.S. and other countries. Other names may be trademarks of their respective owners.

A SONDA IT OFERECE SOLUÇÕES DE TECNOLOGIA DE PONTA A PONTA NO BRASIL E NA AMÉRICA LATINA. AFINAL, É MUITO MELHOR CONTAR COM TUDO QUE VOCÊ PRECISA EM UM SÓ LUGAR.

SONDA IT
Soluções de ponta a ponta

- Presente no mercado brasileiro há 21 anos
- Líder em vendas da tecnologia SAP há 17 anos
- Maior oferta de Full Outsourcing
- Service Desk com suporte para mais de 300 mil chamados por mês
- Serviços especialistas em plataformas e liderança nas tecnologias Cisco, EMC e VMware
- Inovação em infraestrutura, virtualização, comunicação, segurança e mobilidade
- Cloud Computing para suportar operações empresariais

/SondaITBrasil

www.sondait.com.br
relacionamento@sondait.com.br
+ 55 (11) 3126-6000

CATÁLOGO DE
SOLUÇÕES

FORNECEDOR DE *SOFTWARE*

Clik tecnologia assistiva

Desde 1997, a Clik fornece no Brasil diversos recursos tecnológicos para comunicação alternativa e acesso ao computador, focada na educação e no trabalho de seus usuários. São produtos de *hardware* e *software* desenvolvidos para pessoas com deficiência e visam compensar dificuldades funcionais nos aspectos motor, cognitivo e mental.

clik.com.br / *clik@clik.com.br* / 51 3061.6230

OP SERVICES

O principal produto da empresa é o OpMon, *software* de gerenciamento de infraestrutura de TI & *Telecom*, e processos de negócios. A solução possui ampla aceitação do mercado e é altamente flexível, customizada de acordo com as necessidades dos clientes. Além de ser utilizado por empresas líderes em seu segmento de atuação, possui aderência às melhores práticas de gestão especificadas pelo ITIL.

opservices.com.br / *vendas@opservices.com.br* / 51 3275.3588

iMaps

(ver descrição na categoria Integrador de Soluções)

LHP Consultoria em Informática

(ver descrição no item Integrador de Soluções)

POWER IMAGING

(Ver descrição na categoria Consultoria e Capacitação)

uMov.me by trevisan TECNOLOGIA

O *Marketplace uMov.me* oferece dezenas de aplicativos móveis prontos, voltados para tornar mais eficientes as equipes de campo de empresas das mais diferentes áreas e tamanhos. Na Plataforma uMov.me, é possível desenvolver aplicativos móveis para seus clientes ou construir interfaces de mobilidade para suas soluções de *software*, como ERPs, CRMs, entre outras, em minutos.

umov.me / *contact@umov.me* / 51 3396.4261

FORNECEDOR DE *HARDWARE*

Clik

(ver descrição no item Fornecedor de Hardware)

hp

(ver descrição no item Integrador de Soluções)

POWER IMAGING

(Ver descrição na categoria Consultoria e Capacitação)

PANDUIT®

Multinacional líder no desenvolvimento e fornecimento de soluções inovadoras que ajudam os clientes a otimizar a infraestrutura física pela simplificação, agilidade e eficiência operacional. As soluções baseadas na visão de Infraestrutura Física Unificada (UPI – *Unified Physical Infrastructure*) da Panduit fornecem às empresas a possibilidade de conectar, gerenciar e automatizar sistemas de comunicação, computação, energia, controle e segurança, propiciando um alicerce para um negócio mais unificado e inteligente. Entre as soluções oferecidas, destacam-se sistemas de cabeamento estruturado em cobre e fibra óptica, *racks* abertos e fechados, soluções para aterramento de telecomunicações, identificação, canaletas de superfície e soluções para roteamento e gerenciamento de cabos.

panduit.com / *info@panduit.com.br* / 11 3613.2353

Fábrica de SOFTWARE

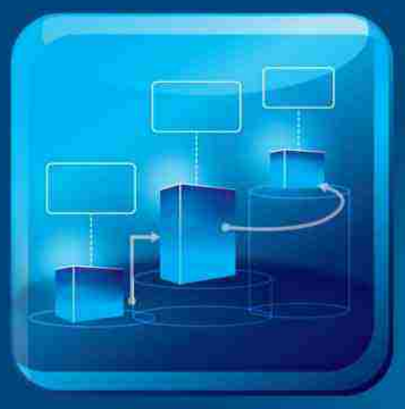

Serviços de desenvolvimento e manutenção de software ***on demand***. Nossa fábrica trabalha nos formatos projeto fechado, ***time material*** e ***baseline*** conforme a necessidade dos clientes.

Business INTELLIGENCE

Serviços em todo o ***roadmap*** de BI. Desenvolvemos soluções contemplando os cinco tipos de BI, ***data warehousing, data mart*** e carga de dados (***ETL***).

Consultoria & OUTSOURCING

Disponibilizamos profissionais capacitados para atender as necessidades específicas dos nossos clientes. Dessa forma nosso cliente pode focar no seu negócio enquanto atuamos em tecnologia.

MONITORIA

Serviços de monitoramento das aplicações no ambiente cliente garantindo desempenho, disponibilidade e intervindo antes dos problemas acontecerem. Atuamos 24x7.

DBC COMPANY®

GREAT PLACE TO WORK® Melhores Empresas para Trabalhar TI & Telecom

Av. Andaraí, 531 Cep 91.350-110 - Porto Alegre - RS

Fone: +55 (51) 3330.7777

Rua Apeninos, 930 – 16º andar – Bairro Paraíso – São Paulo - SP

Fone: +55 (11) 2893.2600

contato@dbccompany.com.br | www.dbccompany.com.br

DIRETORIA

DIRETORIA SUCESU-RS BIÊNIO 2012/2013

Diretoria

Presidente > Eduardo Hahn
Vice-presidente de Administração e Finanças > Carlos Dottori
Vice-presidente de Grupos de Usuários > Guilherme Lessa
Vice-presidente de *Marketing* e Eventos > Luis da Cunha Lamb
Vice-presidente de Treinamento e Ensino > Rafael Prikladnicki

Diretoria-adjunta

Diretor-adjunto de Administração e Finanças > Luiz Henrique Leite Portella
Diretor-adjunto de Eventos > Ademir Milton Piccolli
Diretor-adjunto de Grupos de Usuários > Daniel Wildt
Diretor-adjunto de *Marketing* > Luis Canabarro Cunha
Diretor-adjunto de Treinamento e Ensino > Lucas Baldisserotto

Equipe Executiva

Gerente Executiva > Maristela Boeira
Administrativo-Financeiro > Liliana Martins
Comunicação > Mauricio Fischer

Diretoria nomeada

Diretor de Alianças e Parcerias > Marco Spadoni
Diretora de Assuntos Jurídicos, Legislativos e de Direitos dos Usuários > Leticia Batistela
Diretor de Empreendedorismo > Renato Turk Faria
Diretor de Governança > Vladimir Barcellos Bidniuk
Diretor de Governo Eletrônico > Eberli Cabistani Riella
Diretor de Inclusão Digital > Zilmino Jacedir Tartari
Diretor de Infraestrutura > Lafaiete Everardi dos Santos
Diretor de Inovação > Luís Antonio Janssen
Diretoria de Processos > Carlos Leão
Diretor de Interiorização > Gustavo Büchle
Diretor de Projetos > Biagio Caetano
Diretor de Qualidade > Daniel Scherer
Diretor de Segurança da Informação > Jorge Fernando Krug Santos
Diretor de Telecomunicações > Alexandre Trevisan

Conselho Fiscal

Titular > Fernando Ferreira
Titular > Ricardo Miguens Nizoli
Titular > Ricardo Turati De Rose
Titular > Roberto Petry
Titular > Sérgio Ricardo Moyses

Conselho Deliberativo

Presidente > Eduardo Henrique Pereira de Arruda
Vice-presidente > André Imar Kulczynsky
Vice-presidente > Cristian Mairesse Cavalheiro
Vice-presidente > Lino Roque Camargo Kieling
Vice-presidente > Daniel da Costa Sherer

BIG DATA
TRANSFORMS BUSINESS

service it solutions

EMC²

EMC², EMC, and the EMC logo are registered trademarks or trademarks of EMC Corporation in the United States and other countries. © Copyright 2011 EMC Corporation. All rights reserved.

INSTITUCIONAL

PATROCINADORES

PLATINUM

IBM

procempa

GOLD

ATISolutions

GRUPOMeta
TI QUE GERA VALOR

Lodestone

service

EMC²
where information lives

TDec
Network Group

Teevo
Tecnologia da evolução

T-Systems

PRATA

ca technologies

Claro

Dynamica
Convergindo conhecimento

hp

anos
PROCERGS

Level(3)

CIMCORP

DBC
COMPANY

UOL DIVEO
DHC

SONDA IT

stefanini
POWERING YOUR BUSINESS

AÇÃO
INFORMÁTICA

umov.me
Simples. Rápido. Completo.

NICE

oi

Quantum

Symantec

ESPECIAIS

DISYS
One World. One Partner.

LEXMARK

soluZione
Expansão de Negócios

adentro
Data Center Solutions

APOIADORES

baguete

it@CIO